PUNTO 2: RECORRIDO POR EL SITIO

Anexo 2 - Mapa del recorrido de la Junta de Intercambio de the Conservancy y NTPUD - Instrucciones para llegar en coche

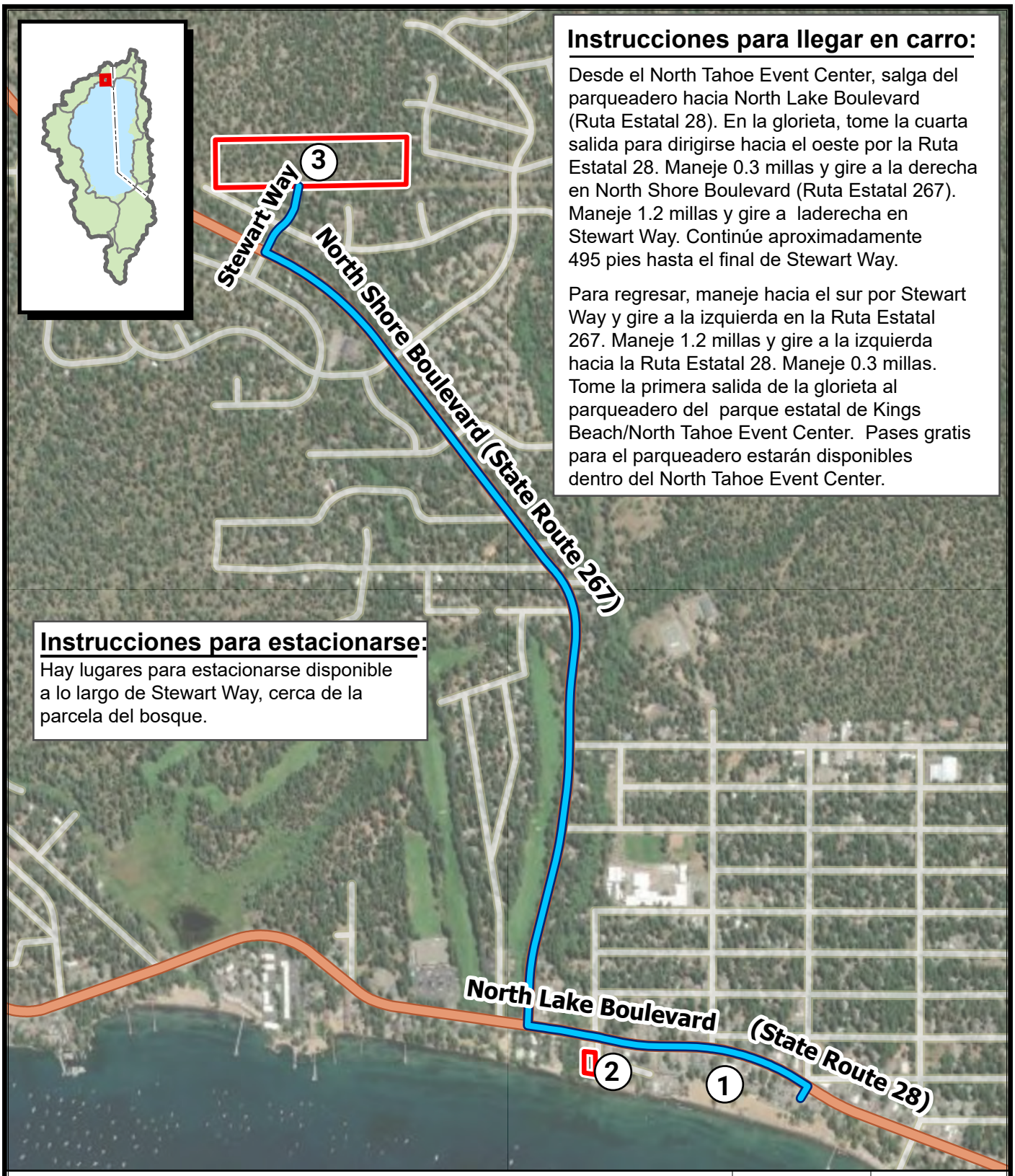

Instrucciones para llegar en carro:

Desde el North Tahoe Event Center, salga del parqueadero hacia North Lake Boulevard (Ruta Estatal 28). En la glorieta, tome la cuarta salida para dirigirse hacia el oeste por la Ruta Estatal 28. Maneje 0.3 millas y gire a la derecha en North Shore Boulevard (Ruta Estatal 267). Maneje 1.2 millas y gire a laderecha en Stewart Way. Continúe aproximadamente 495 pies hasta el final de Stewart Way.

Para regresar, maneje hacia el sur por Stewart Way y gire a la izquierda en la Ruta Estatal 267. Maneje 1.2 millas y gire a la izquierda hacia la Ruta Estatal 28. Maneje 0.3 millas. Tome la primera salida de la glorieta al parqueadero del parque estatal de Kings Beach/North Tahoe Event Center. Pases gratis para el parqueadero estarán disponibles dentro del North Tahoe Event Center.

Instrucciones para estacionarse:

Hay lugares para estacionarse disponible a lo largo de Stewart Way, cerca de la parcela del bosque.

1. North Tahoe Event Center
2. Parcela de la Playa
3. Parcela del Bosque

Instrucciones para llegar en carro

Parcelas propuesta para el intercambio

N W E S

0 310 620 930
Feet

Fuentes: TRPA, Tahoe Conservancy

California Tahoe Conservancy

Septiembre de 2026

*Mapa solo con fines de referencia.