

2 Restaurar el Pantano

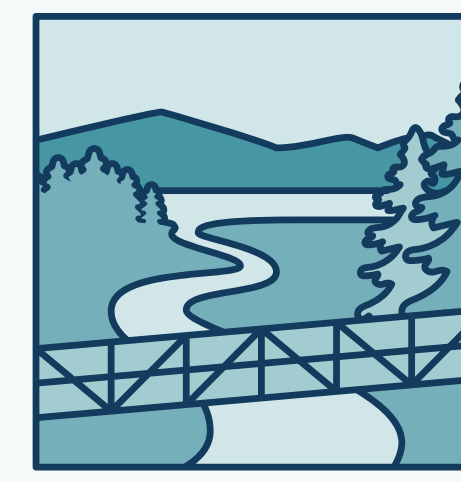

Marisma al sur del río Upper Truckee

Restaurando la Marisma, Mejorando las Conexiones

ACCIONES DE RESTAURACIÓN

Este panel informativo revisa algunas de las posibles medidas de restauración. The Conservancy adquirió esta propiedad principalmente con objetivos de restauración. Las condiciones de financiación requieren que la propiedad se destine exclusivamente

a la restauración y conservación del hábitat de los humedales y praderas de montaña. Solo se permitirá el acceso público cuando sea compatible con la conservación del hábitat de la fauna silvestre y la protección de los recursos biológicos sensibles.

RECUPERACIÓN/MEJORA DE PRADERAS

Eliminar el relleno colocado y las partes bajas de los terrenos inundables y revegetar con especies nativas y plantas tradicionales de Washoe. El sauce es una planta importante que el tribu Washoe utiliza para fabricar cestas.

- A** ANTIGUO PATIO DE MANTENIMIENTO
- B** ANTIGUO SITIO DEL MOTEL
- C** REDUCCIÓN DE LOS TERRENOS INUNDABLES



Ejemplo de Pradera Restaurada



Ejemplo de Especies Vegetales Tradicionales de Washoe

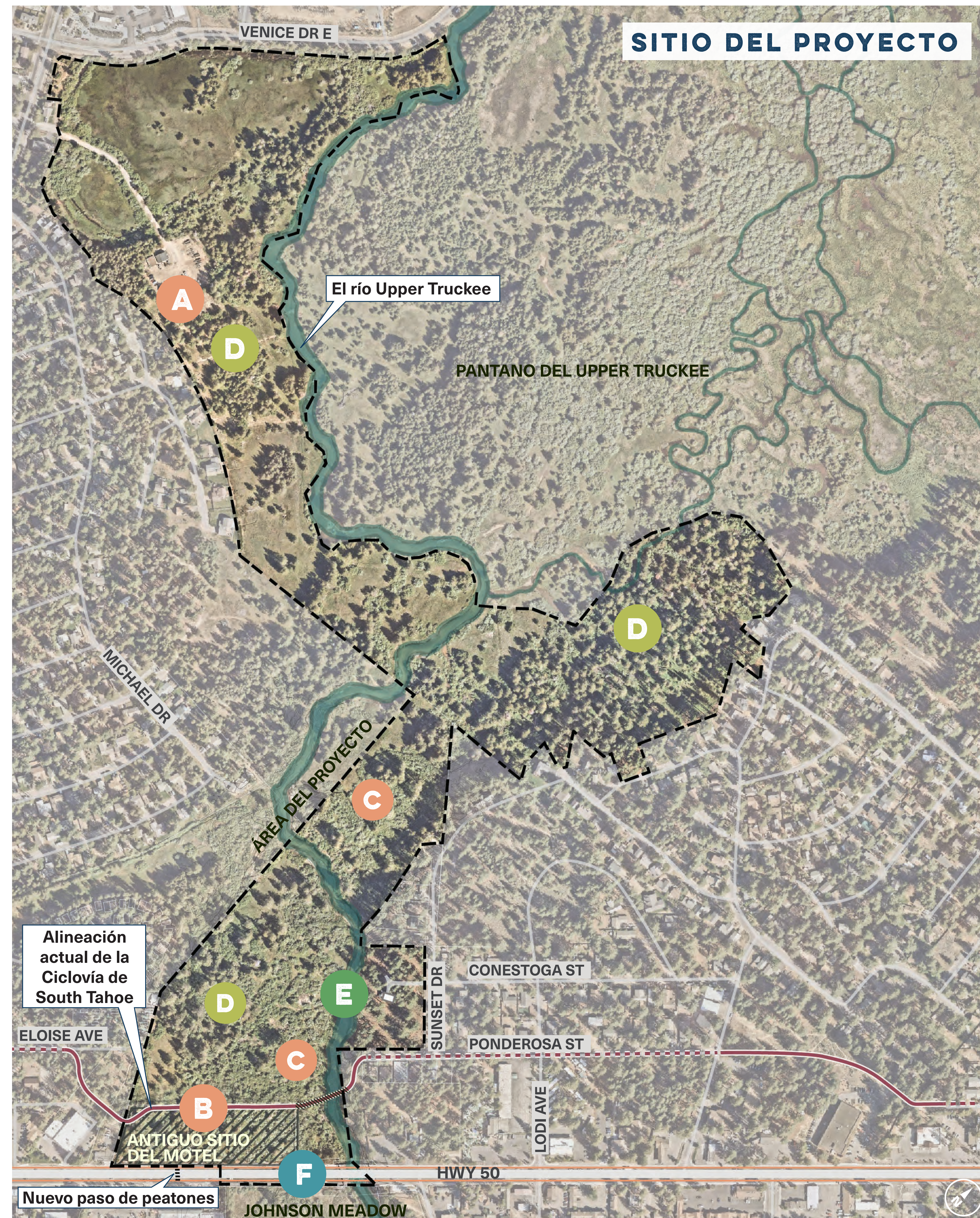

MANTENIMIENTO DE LA VEGETACIÓN

- D** Eliminar las coníferas invasoras y otra vegetación para restaurar la pradera.



Ejemplo de Eliminación de Coníferas

ESTABILIZACIÓN DE RIBERAS

- E** Estabilizar las riberas para prevenir la erosión y la contaminación del río por sedimentos, al tiempo que se mejora el hábitat dentro del canal.



Ejemplo de Estabilización de Riberas

CONECTIVIDAD DEL AGUA Y LA VIDA SILVESTRE

- F** Instalar nuevas alcantarillas para mejorar la conectividad del agua y la vida silvestre.



Ejemplo de Vida Silvestre y Alcantarillas

Crédito del foto: Pathways for Wildlife